

## **DR. FILIPPO SURACE**

### **European Health Management Consultant-SHRO**

Studio: *Centro di Medicina e Fisioterapia Surace CMFS*

C.so Cavour snc - 73024 Maglie (Le)

Via O. Quarta 90 - 73040 Nardò (Le)

tel./fax: 0836 /423433 0833/873683

Abitazione: *Via N. Ferramosca,43 -73024 Maglie (Le)*

tel./fax : 0836/484707 – cell. 348/4411792 e-mail: [filipposurace@libero.it](mailto:filipposurace@libero.it)

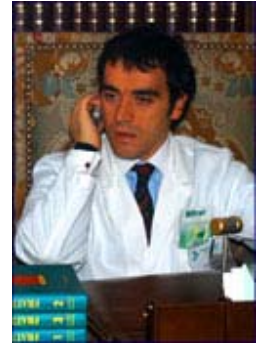

## **CURRICULUM PROFESSIONALE**

### **NOTE BIOGRAFICHE**

Il Dr. Filippo Surace è nato a Bari il 14 ottobre 1969 e risiede a Maglie (LE) in Via Nicola Ferramosca n. 43.

### **TITOLI DI STUDIO E ABILITAZIONI**

Ha conseguito la laurea in Medicina e Chirurgia presso la Facoltà di Medicina e Chirurgia dell'Università di Bari con il massimo dei voti. *Tesi di laurea clinico-sperimentale* in Ortopedia e Traumatologia, relatore Prof. Carmelo Simone, Direttore della Clinica Ortopedica, dal titolo: "L'Osteotomia di sottrazione a cuneo esterno della base del primo metatarsale per la correzione dell'alluce valgo".

*Abilitazione professionale* all'esercizio della professione di medico chirurgo conseguita nella sessione autunnale 1999/2000 presso la Facoltà di Medicina e Chirurgia dell'Università di Bari. *Iscrizione all'Albo dei Medici Chirurghi e degli Odontoiatri* della Provincia di Lecce in data 02.03.2000, numero di iscrizione 6308.

### **SPECIALIZZAZIONI E PERFEZIONAMENTI UNIVERSITARI**

#### **Attività formativa in Management Sanitario:**

Ha partecipato con alto merito, nell'anno 2003, al "*Corso di Formazione per Direttori Generali, Sanitari, Amministrativi e Sociali di Azienda Sanitaria*", organizzato presso la Scuola di Direzione Aziendale dell'Università Luigi Bocconi in Milano, di concerto con l'I.Re.F. (Istituto Regionale di Formazione Lombarda per l'Amministrazione Pubblica), conseguendo l'attestato di top manager sanitario abilitante alla Direzione Generale di Azienda Sanitaria e/o Azienda Ospedaliera ( D.Lgs. n. 502/92). In quest'ambito, ha discusso presso la sede dell'

I.Re.F., il progetto sperimentale dal titolo *"Global Service: Manutenzione delle apparecchiature biomediche nell' Azienda Sanitaria"*.

***Nell'occasione della consegna dei diplomi avvenuta il 17/03/2004 alla presenza delle maggiori autorità della sanità lombarda e di numerosissimi manager sanitari ed operatori del settore, il Dr. Filippo Surace ha ricevuto il diploma dal Presidente della Regione Lombardia, Roberto Formigoni, come riconoscimento personale per frequenza e superamento con Alto Merito del corso di formazione manageriale per Direttore Generale di Azienda Sanitaria, distinguendosi come il più giovane manager sanitario reso idoneo ed abilitato dalla Regione Lombardia.***

Ha partecipato alla IV edizione *dell'Executive Master in Management delle Aziende Sanitarie "EMMAS"* organizzato dalla SDA Bocconi, Scuola di Direzione Aziendale dell'Università Luigi Bocconi di Milano; EMMAS è l'unico Executive Master in Sanità della SDA Bocconi che possiede i requisiti del Master in Business Administration (MBA), di durata triennale, con un carico di lavoro teorico-pratico pari a 1000 ore e riconosciuto con Decreto Rettorale come titolo Universitario di Perfezionamento in Management Sanitario. In quest'ambito ha discusso il lavoro di consulenza realizzato sul campo relativo alla riorganizzazione di un gruppo imprenditoriale della sanità privata dal titolo:

*"Definizione di una formula organizzativa a supporto del sentiero di sviluppo della Clinica Privata XX e del gruppo"*. Il lavoro di consulenza ha riguardato l'individuazione del modello organizzativo più efficiente per gestire la holding del gruppo il cui piano strategico prevedeva ingenti investimenti in sanità privata.

Il Dr. Filippo Surace ha conseguito l'attestato del "MASTER EMMAS IV", organizzato dalla SDA Bocconi, in data 16 novembre 2005.

Ha partecipato nell'anno 2004 ad *"Ippocrate edizione Emmas"*, corso di perfezionamento per Top Manager Sanitari, organizzato dalla Scuola di Direzione Aziendale dell'Università Luigi Bocconi di Milano.

### ***Idoneità:***

Il Dr. Filippo Surace è stato già dichiarato idoneo alla nomina di:

- **Direttore Generale delle Aziende Sanitarie Lombarde** come da Deliberazione n° VII/10615 del 11/10/2002 della Giunta Regionale della Regione Lombardia ed iscritto nel relativo elenco degli idonei a ricoprire la carica di Direttore Generale delle Aziende Sanitarie Lombarde;
- **Direttore Generale delle Aziende Sanitarie della Regione Lazio** come da Deliberazione n° 108 del 14.02.2003 della Giunta Regionale della Regione Lazio ed iscritto nel relativo elenco degli idonei a ricoprire la carica di Direttore Generale delle Aziende Sanitarie Laziali;
- **Direttore Generale delle Aziende Sanitarie della Regione Puglia**, come da Deliberazione della Giunta Regionale della Regione Puglia pubblicata sul BURP n°111 del 6/9/2005 ed iscritto nel relativo elenco degli idonei a ricoprire la carica di Direttore Generale delle Aziende Sanitarie Pugliesi.

Vincitore di concorso in data 07.03.2000 presso la Scuola di Specializzazione in Ortopedia e Traumatologia dell'Università degli Studi di Catania.

## **CURRICULUM LAVORATIVO**

### ***Management sanitario:***

In qualità di socio accomandatario, è amministratore dal 1992 della società in accomandita semplice Centro di Fisioterapia di C. Surace & C. s.a.s, con sedi operative in Maglie, Nardò e Galatina (LE). Detta società è accreditata dal 1978 con il S.S.N. nella branca di Medicina Fisica e Riabilitazione ed è leader di settore in Puglia. In particolare, il Dr. Filippo Surace nel ruolo di amministratore esercita tutti i poteri di ordinaria e straordinaria amministrazione della società con responsabilità riguardo all'intera organizzazione dell'azienda, autonomia decisionale e gestionale, consistenza organizzativa e piena responsabilità verso terzi.

## **HEALTH CARE**

### ***Incarichi- ruolo e responsabilità***

Da gennaio 2005 il Dr. Filippo Surace è membro associato dello Staff Scientifico dello Sbarro Institute della Temple University di Filadelfia in favore del quale svolge attività di consulenza in Management Sanitario per il mercato europeo (link personale su [www.shro.org](http://www.shro.org) sezione Administration). In quest'ambito la sua attività lavorativa è finalizzata alla definizione delle politiche di investimento e delle strategie organizzative per la penetrazione e l'implementazione in Europa di strutture di ricerca di oncologia molecolare che abbiano a modello la tipologia organizzativa dello Sbarro Institute.

Il Dr. Filippo Surace è il Project Leader delle iniziative in Sanità attivate in Italia dallo Sbarro Institute di Filadelfia ed è stato nominato Segretario Generale del Comitato Promotore della "European Health Research Foundation" EHRF, che si pone come obiettivo la costituzione di una Fondazione a carattere scientifico e di profilo internazionale che supporti la ricerca nei suoi molteplici aspetti di natura scientifica, etica e sociale. In quest'ambito nell'incarico di Project Leader sta coordinando la fase strategica del progetto.

Dal gennaio 2004 ha intrapreso una intensa attività di collaborazione con il Professore Antonio Giordano, professore di Anatomia Patologica presso la Temple University di Filadelfia, Direttore dello Sbarro Institute di Filadelfia (Istituto di Biologia molecolare e ricerca oncologica tra i più avanzati in America) e Professore Ordinario di Anatomia Patologica presso l'Università degli Studi di Siena.

In particolare ha effettuato in quest'ambito, per lo Sbarro Institute, delle analisi statistiche sulla comparazione tra popolazioni di pazienti oncologici di differente nazionalità ricevendo successivamente proposta di ingaggio dal prestigioso Istituto al fine di individuare nuove strategie organizzative per l'implementazione di strutture di ricerca.

Ha approfondito nel corso dei suoi studi le tematiche inerenti alla comunicazione scientifica e alla promozione di campagne di sensibilizzazione sulla salute.

A tale proposito è stato invitato a partecipare insieme ad una grande varietà di esperti, medici e scienziati a numerosi talk-show divulgativi sulla salute e sul benessere pubblico affrontando tematiche quali obesità infantile, obesità e cancro, lo stato della ricerca in Italia, la ricerca sul cancro in Italia.

Nel 2003 ha fondato ed ha ricoperto la carica di Presidente del Consiglio di Amministrazione della “Communication Factory s.r.l.” società operante nel campo delle nuove tecnologie con particolare attenzione al settore della telemedicina, dell’e-health.

Dal 2002 è membro del consiglio direttivo del Coordinamento Regionale Sanità Accreditata (CO.R.S.A.), che svolge attività consultiva e di impulso in ambito legislativo e regolamentare e di coordinamento dell’azione di rappresentanza delle organizzazioni sindacali della sanità privata nella Regione Puglia.

In qualità di legale rappresentante del Centro di Medicina e Fisioterapia Surace ha partecipato attivamente a numerose iniziative intraprese dal Sindacato Regionale Fisiatri (SI.RE.F.), associazione di categoria che contribuisce alla programmazione regionale dei volumi di prestazioni specialistiche di Medicina Fisica e Riabilitazione da erogare annualmente in favore della Regione Puglia.

Dal gennaio 1999 è socio accomandante e responsabile del network management e delle pubbliche relazioni per la società in accomandita semplice “EL.DA.S.di A. Surace & C. s.a.s.”, azienda operante nel settore dell’elaborazione dati prevalentemente a carattere sanitario.

Dal 2000 svolge attività di consulenza per la pianificazione e programmazione delle strategie aziendali per numerose ditte operanti nel settore sanitario.

Ha svolto attività di assistente volontario presso la Divisione di Ortopedia e Traumatologia dell’Ospedale “Sacro Cuore di Gesù” in Gallipoli dal gennaio 2000 al luglio 2001 con particolare attenzione alle problematiche di management sanitario e di programmazione delle attività di reparto.

#### ***Attività medico-chirurgica:***

Il Dr. Filippo Surace ha effettuato dal 1996 al 1999 il tirocinio ambulatoriale presso gli ambulatori ortopedici del Prof. Dott. Gian Franco Surace, Direttore della Divisione in Ortopedia

e Traumatologia dell'ospedale "Sacro Cuore di Gesù" di Gallipoli (Le), nonché il tirocinio in epidemiologia presso il Reparto di Patologia Clinica del Primario Dr.ssa Rita Craca, dell'ospedale civile "I. Veris Delli Ponti" in Scorrano (LE).

Tra il 1999 e il 2000 effettua il tirocinio semestrale post laurea presso il Policlinico di Bari.

Ha inoltre esercitato attività di assistente volontario con le mansioni di specializzando presso la Divisione di Ortopedia e Traumatologia dell'Ospedale "Sacro Cuore di Gesù" in Gallipoli dal gennaio 2000 al luglio 2001 svolgendo con lode tutte le attività previste, in corsia, sala gessi e sala operatoria ed ha successivamente frequentato la Divisione di Ortopedia e Traumatologia presso il "Policlinico A. Gemelli" dell'Università Cattolica del Sacro Cuore in Roma nell'anno accademico 2001/2002.

#### **LINGUE STRANIERE CONOSCIUTE**

Ha buona conoscenza della lingua inglese scritta e parlata, perfezionata con corsi anche di natura tecnico-professionale e con numerosi soggiorni all'estero e partecipazione a convegni internazionali.

#### **CORSI E CONVEGNI DI AGGIORNAMENTO PROFESSIONALE**

- Corso di formazione sulla "Sicurezza nei luoghi di lavoro- applicazione del D.Lgs. 626/94";
- 63° Congresso dell'A.A.O.S. (American Academy of Orthopedic Surgeons), Atlanta 1996 ;
- 84° Congresso Nazionale S.I.O.T. (Società italiana di ortopedia e traumatologia), Roma 1999;
- 85° Congresso Nazionale S.I.O.T. (Società italiana di ortopedia e traumatologia), Torino 2000;

- 67° Congresso dell’A.A.O.S. (American Academy of Orthopedic Surgeons), Orlando (Florida) 2000 ;
- Congresso Internazionale “ La protesi totale d’anca nel 3° millennio”, Napoli 2000;
- Seminario “Fratture Diafisarie”, Reggello 2000;
- Meeting di Chirurgia vertebrale ed Avanzate Tecnologie Ortopediche, Bari 2001;
- Convegno “I sistemi di Fissazione Esterna in Ortopedia e Traumatologia”, Roma 2001;
- Convegno “1<sup>st</sup> Mediterranean Meeting of Laboratory Medicine: the evolution of paradigms” Bari 2001;
- Convegno di Studio “Razionalizzazione Spesa Sanitaria tra Efficienza e Risparmio”, Bari 2002;
- Corso di Formazione per Direttori Generali, Sanitari, Amministrativi e Sociali di Azienda Sanitaria,organizzato presso la Scuola di Direzione Aziendale dell’Università Luigi Bocconi in Milano, di concerto con l’I.Re.F. (Istituto Regionale di Formazione Lombarda per l’Amministrazione Pubblica) abilitante alla Direzione Generale di Azienda Sanitaria e/o Azienda Ospedaliera- Milano 2003;
- Executive Master in Management delle Aziende Sanitarie (E.M.M.A.S.) organizzato dalla Scuola di Direzione Aziendale dell’Università L. Bocconi – Milano 2004/2005.
- Ippocrate edizione Emma, corso di perfezionamento per Top Manager Sanitari, organizzato dalla Scuola di Direzione Aziendale dell’Università L. Bocconi – Milano.

\* \* \* \*

**In fede,**  
**Dr. Filippo Surace**

**Roma, li 10 gennaio 2006**